

## ABC-Analyse der Fahrradrahmen

Artikelbezeichnung	Durchschnittlicher Lagerbestand	Einkaufspreis	Verbrauchswert in €	kumulierte Verbrauchswerte	Prozentuale Anteile am Wert	Kategorie der Artikel
Renn Rahmen 50	90	1.365,00 €	122.850,00 €	122.850,00 €	12%	A
Renn Rahmen 54	80	1.365,00 €	109.200,00 €	232.050,00 €	23%	A
Renn Rahmen 56	70	1.450,00 €	101.500,00 €	333.550,00 €	33%	A
Mountain Dispo Rahmen 56	180	445,00 €	80.100,00 €	413.650,00 €	41%	A
Mountain Dispo Rahmen 40	190	420,00 €	79.800,00 €	493.450,00 €	49%	A
Mountain Dispo Rahmen 48	180	435,00 €	78.300,00 €	571.750,00 €	57%	A
Trekking Rahmen 60	215	310,00 €	66.650,00 €	638.400,00 €	63%	A
Trekking Rahmen 52	250	265,00 €	66.250,00 €	704.650,00 €	70%	A
Trekking Rahmen 56	230	280,00 €	64.400,00 €	769.050,00 €	76%	A
City Bike Rahmen 60	190	295,00 €	56.050,00 €	825.100,00 €	82%	B
City Bike Rahmen 56	195	285,00 €	55.575,00 €	880.675,00 €	87%	B
City Bike Rahmen 52	200	275,00 €	55.000,00 €	935.675,00 €	93%	B
Kids Rahmen 45	170	155,00 €	26.350,00 €	962.025,00 €	95%	C
Kids Rahmen 38	160	150,00 €	24.000,00 €	986.025,00 €	98%	C
Kids Rahmen 35	150	145,00 €	21.750,00 €	1.007.775,00 €	100%	C
				- €	0%	

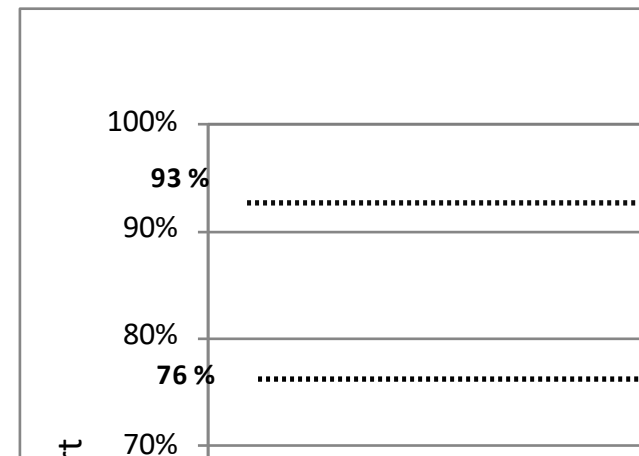

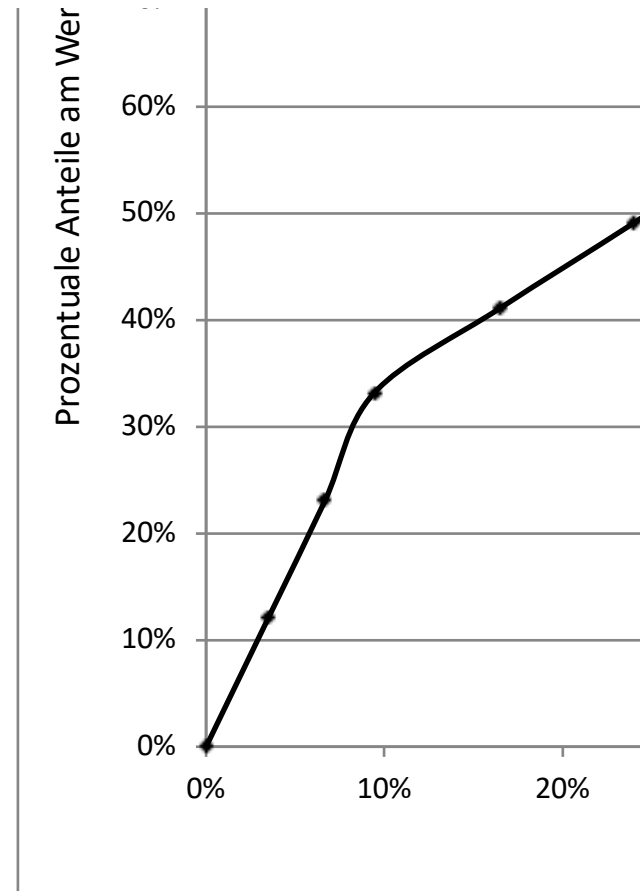

### ABC-Analyse der Fahrradrahmen

kumulierte Verbrauchsmenge	Anteil an der Verbrauchsmenge
0	0%
90	4%
170	7%
240	9%
420	16%
610	24%
790	31%
1005	39%
1255	49%
1485	58%
1675	66%
1870	73%
2070	81%
2240	88%
2400	94%
2550	100%

Anteil an der Verbrauchsmenge	Prozentuale Anteile am Wert
0%	0%
4%	12%
7%	23%
9%	33%
16%	41%
24%	49%
31%	57%
39%	63%
49%	70%
58%	76%
66%	82%
73%	87%
81%	93%
88%	95%
94%	98%
100%	100%

### ABC-Analyse der Fahrradrahmen

